

Anexo I.B – Anteprojeto

Relatório fotográfico das edificações

SUBESTAÇÃO 06

- Registro fotográfico





- Localização/ Situação



Características gerais – Subestação 06

| | |
|----------------|---|
| Área edificada | 102 m ² |
| Localização | Área não alfandegada |
| Estrutura | Estrutura de concreto armado |
| Paredes | Alvenaria de tijolos cerâmicos |
| Piso | Sem revestimento |
| Aberturas | Janelas e portas de madeira |
| Cobertura | Cobertura com telhas de fibrocimento |
| Dimensões | Em planta: 13,25 x 7,75 m. Pé direito: 4m |

SUBESTAÇÃO 07

- Registro fotográfico

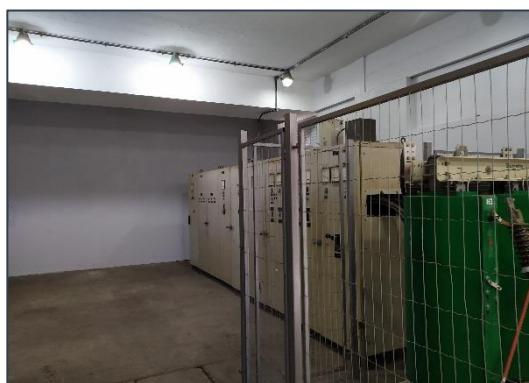

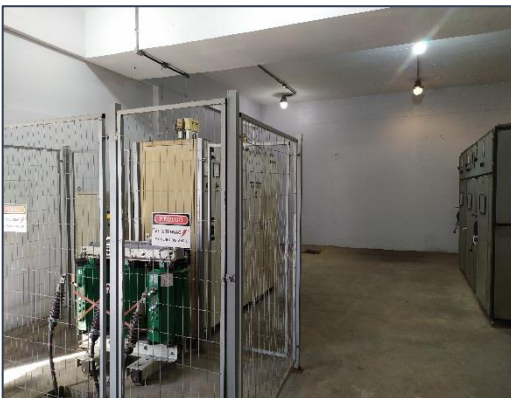

- Localização/Situação:



Características gerais – Subestação 07

| | |
|----------------|--|
| Área edificada | 173,4 m ² |
| Localização | Área alfandegada – VP2 |
| Estrutura | Estrutura de concreto armado – infraestrutura e superestrutura |
| Paredes | Alvenaria de tijolos cerâmicos |
| Piso | Sem revestimento |
| Aberturas | Portas e janelas de alumínio |
| Cobertura | Laje de concreto armado |
| Dimensões | Em planta: 20,4 x 8,5 m. Pé direito: 4m |

SUBESTAÇÃO 05

- Registro fotográfico

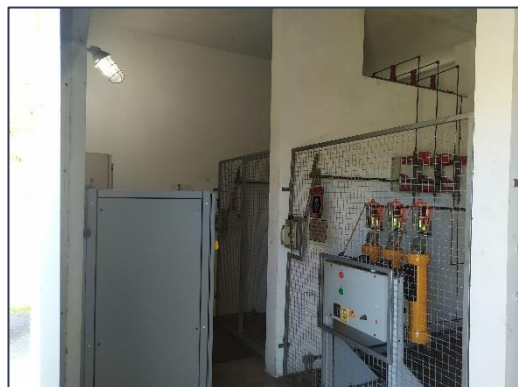
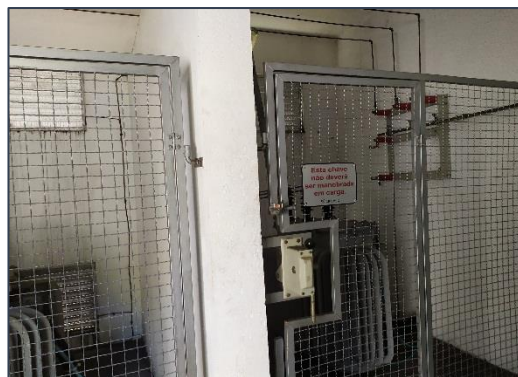



- Localização/Situação



Características gerais – Subestação 05

| | |
|----------------|--|
| Área edificada | 44 m ² |
| Localização | Área alfandegada – VP1 |
| Estrutura | Estrutura de concreto armado – infraestrutura e superestrutura |
| Paredes | Alvenaria de tijolos cerâmicos |
| Piso | Sem revestimento |
| Aberturas | Portas e Janelas de alumínio |
| Cobertura | Laje de concreto armado |
| Dimensões | Em planta: 8,8 x 5 m. Pé direito: 3,5 m |

SUBESTAÇÃO 11

- Registro fotográfico

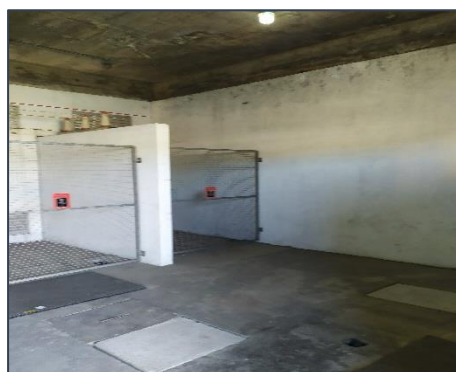
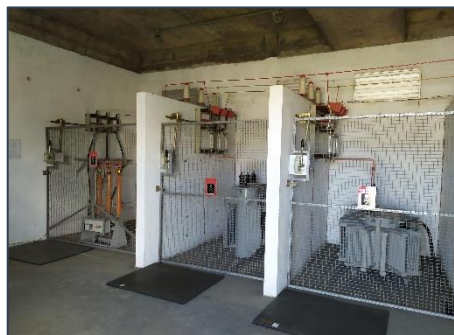

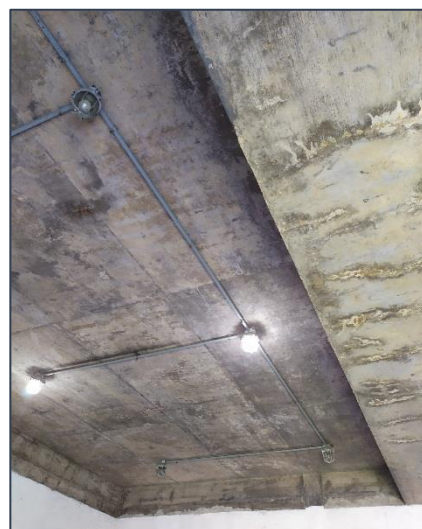

- Localização/Situação



Características gerais – Subestação 11

| | |
|----------------|--|
| Área edificada | 80 m ² |
| Localização | Área alfandegada |
| Estrutura | Estrutura de concreto armado – infraestrutura e superestrutura |
| Paredes | Alvenaria de tijolos cerâmicos |
| Piso | Sem revestimento |
| Aberturas | Portas e janelas de alumínio |
| Cobertura | Laje de concreto armado |
| Dimensões | Em planta: 10,4 x 7,63m. Pé direito: 4m |

SUBESTAÇÃO 01

- Registro fotográfico





- Localização/Situação



| Características gerais – Subestação 01 | |
|--|--|
| Área edificada | 102 m ² |
| Localização | Área não alfandegada. |
| Estrutura | Estrutura de concreto armado – infraestrutura e superestrutura |
| Paredes | Alvenaria de tijolos cerâmicos |
| Piso | Sem revestimento |
| Aberturas | Janelas e portas de madeira |
| Cobertura | Laje de concreto armado |
| Dimensões | Em planta: 13,25 x 7,75m. Pé direito: 4m. |

SUBESTAÇÃO 04

- Registro fotográfico

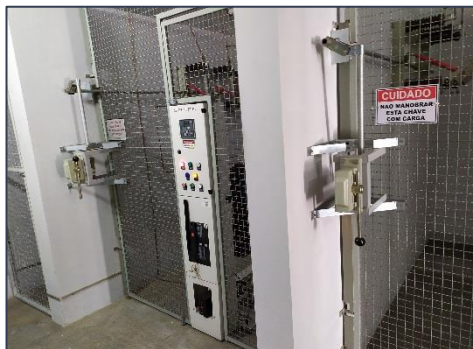
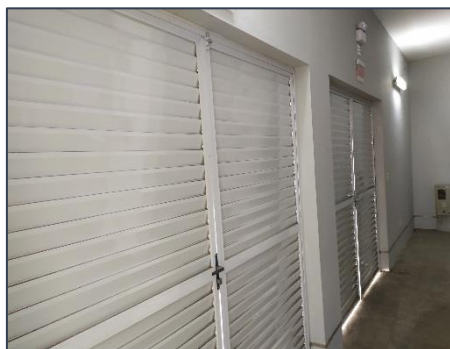
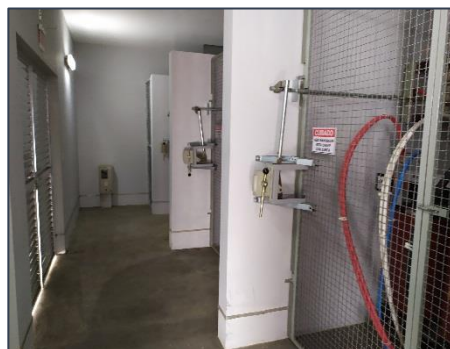



- Localização/Situação



| Características gerais – Subestação 04 | |
|--|--|
| Área edificada | 43,21m ² |
| Localização | Área não alfandegada. |
| Estrutura | Estrutura de concreto armado – infraestrutura e superestrutura |
| Paredes | Alvenaria de blocos cerâmicos furados |
| Piso | Sem revestimento |
| Aberturas | Portas e janelas de alumínio |
| Cobertura | Telha cerâmica do tipo francesa com duas águas |
| Dimensões | Em planta: 9,20 x 4,70m. Pé direito: 3,05m. |

ARMAZÉM 7 – GALPÃO 2

- Registro fotográfico

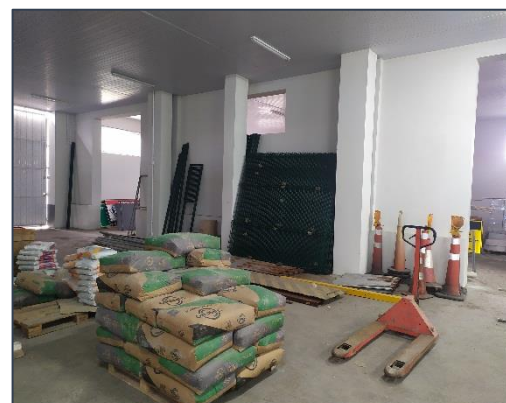
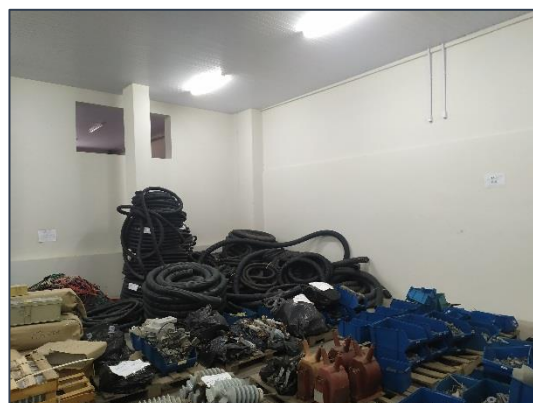
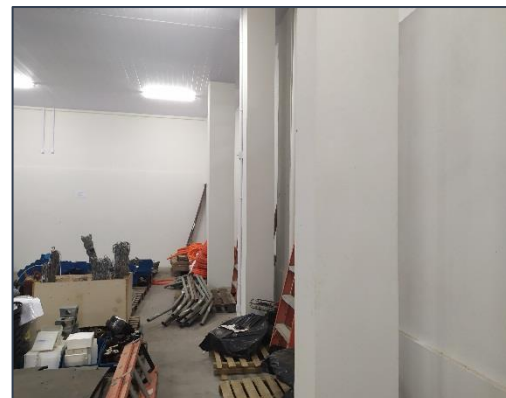
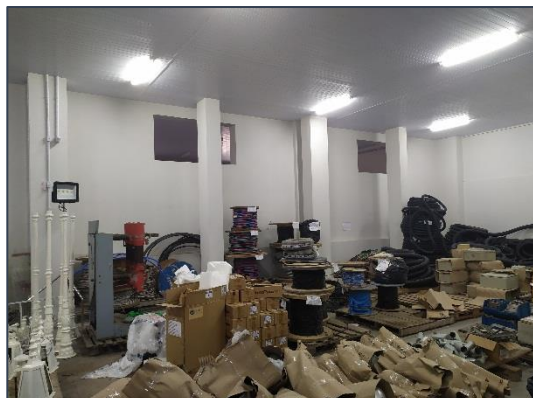



- Localização/Situação



Características gerais – Armazém 7 - Galpão 02

| | |
|----------------|--|
| Área edificada | 308,97m ² |
| Localização | Área não alfandegada |
| Estrutura | Estrutura de concreto armado – infraestrutura e superestrutura |
| Paredes | Alvenaria de vedação de blocos cerâmicos furados |
| Piso | Concreto tipo cimento queimado polido |
| Aberturas | Janelas e portões com perfil de alumínio e porta de madeira |
| Cobertura | Telha cerâmica do tipo francesa |
| Dimensões | Em planta:30,69 x 10,3m Pé direito: 4,20m |